CICLOCROSS. Domenica la città del Bitto ospiterà l'importante e impegnativa rassegna dedicata alle due ruote

Regionale, si correrà in centro città

Il tracciato della gara lombarda toccherà le zone interne di Morbegno

MORBEGNO – Il Regionale di ciclocross si svolgerà in centro città. Sono state confermate ufficialmente, quindi, le voci dei giorni scorsi che affermavano che il campionato regionale di ciclocross, assegnato alla federciclismo di Sondrio, venisse spostato nelle zone più interne di Morbegno. Ed in effetti è così. Il tracciato del prossimo circuito lombardo di ciclocross sarà effettuato prevalentemente all'interno della città. Addio, quindi, al vecchio tracciato di Campovico e Morbegno si appresta ad ospitare, domenica prossima, il campionato regionale di ciclocross delle categorie agonisti. Dopo la visita effettuata da Gino Bortoluzzo, responsabile lombardo del settore, e dal Prof. Sergio Introzzi, il Team Valtellina ed il Pedale Morbegnese possono incrociare le braccia ed aspettare il tanto atteso giorno della gara. «Abbiamo lavorato molto - spiega un soddisfatto Maurizio Damiani, consigliere provinciale della Fci di Sondrio - e ci teniamo a ringraziare sia la locale amministrazione comunale che i vari proprietari dei terreni sui quali la gara si snoderà, per il grande interesse e la collaborazione concessaci. La speranza - conclude Damiani - è che il 19 dicembre anche il pubblico morbegnese e della Valtellina collabori con noi venendo ad assistere ad un grande evento sportivo e ad incitare chi in quel giorno cercherà di portarsi a casa la maglia regionale». Il comitato organizzatore ha già predisposto tutti i particolari per la gare. Con alcune novità che però non vengono ufficializzate da Damiani «Solo per lasciare un po' di suspance». Il programma del 19 dicembre prevede alle ore 13 il ritrovo in piazza S. Antonio, località sede della partenza ed arrivo del regionale. Alle 14 si darà al via alle gare. Dopo un tratto di asfalto (350 mt), il tracciato entrerà in un tratto sterrato della contrada Pozzai dove gli atleti sono obbligati a proseguire con la bici in spalla. Dopo un discesa molto tecnica, i ciclocrossisti entreranno nel tratto erboso della località Bosi vicino all'asilo nuovo. Si torna di nuovo in zona Pozzai e si entra all'interno della corte di Cascina Fognini, dove gli atleti troveranno dei tratti misto erboso-ciotolato. Appena usciti si ritorna, per poco, su un tratto asfaltato; si entra poi al campo sportivo di S. Antonio dove sono posti degli ostacoli naturali (barriere, tavole e dossi). Un tratto dove si potranno evidenziare le vere doti di un ciclocrossista. In questa occasione gli atleti scenderanno dalla bici. Usciti dal campo sportivo, i bikers passeranno vicino all'asilo vecchio dove avranno modo di cimentarsi, con la bicicletta, nel passaggio di altri ostacoli naturali. L'ultimo tratto prima di arrivare in piazza S. Antonio, in un circuito che misura 2 km e 200 mt da percorrere più volte in base alle categorie. Una gara molto tecnica ed impegnativa. Componente importante sarà la condizione meteorologica. In caso di pioggia o neve il tracciato diventerà molto fangoso e pesante; in una giornata di sole, si presenterà agli atleti un fondo ghiacciato. Sei le maglie regionali che il Team Valtellina ed il Pedale Morbegnese assegneranno domenica: Esordienti, Allievi, Juniores, Under 23, Elite e Donne.

Fabio Balbi

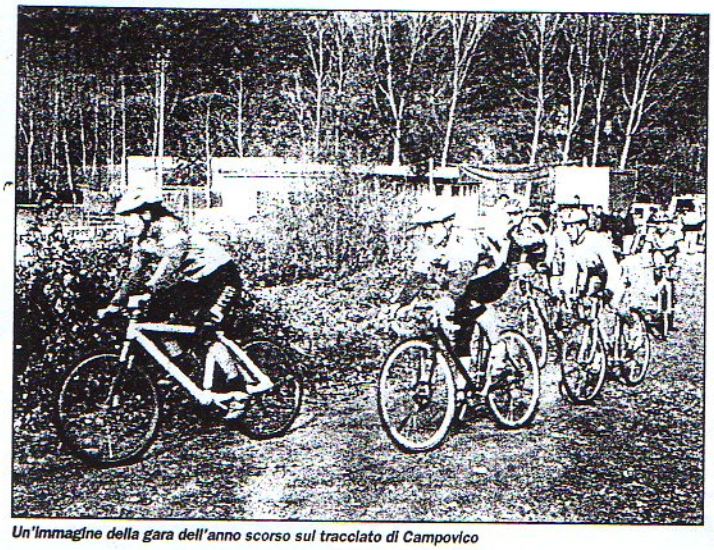

Un'immagine della gara dell'anno scorso sul tracciato di Campovico

CICLOCROSS. Bene anche Bianchi

Due secondi posti per Busi e Damiani

RONCOLA (BG) – (f. b.) Non c'è tregua per i Walter Busi e Maurizio Damiani che ancora una volta chiudono al secondo posto in una gara regionale di ciclocross. A Roncola di Treviolo, nella bergamasca, era di scena la quinta prova del Trofeo Lombardia di ciclocross. Incredibile ma vero, Walter Busi (Team Valtellina), per la quinta volta consecutiva termina la sua prova degli Amatori Under 39 al secondo posto. Una vera disdetta per il dinamico morbegnese che sul suo cammino trova sempre il bergamasco Gian Mario Bramati (Team Spreafico), vincitore di quattro prove.

Come sempre, Busi, ha accettato sportivamente il verdetto sul campo. Altri due valtellinesi sono riusciti entrare nelle prime dieci posizioni della classifica di questa categoria.

Settima piazza per Claudio Bianchi, compagno di società di Busi, che ha preceduto al traguardo il sondriese Moreno Bianchi della Cicliautopiù. Piazza d'onore anche per Maurizio Damiani.

L'atleta del Pedale Morbegnese, impegnato negli Over 40 e vincitore nel giorno dell'Immacolata ad una gara disputata in Piemonte, si è accontentato del secondo posto, preceduto dal varesino Flavio Sommaruga.

Altri valtellinesi erano impegnati a Treviolo. Sesta piazza per Luca Damiani (Capiaghese) nella categoria Allievi; settimo e decimo posto per Davide Pedretti e Willy Bianchini della Cicliautopiù Sondrio negli Juniores e settimo posto per Mattia Fiorelli (Pedale Morbegnese) negli Esordienti.